PROGRAMA ACTIVIDADES NAVIDEÑAS BRIVIESCA 2016-2017

del 2 de diciembre al 8 de enero

Ayuntamiento de Briviesca
http://www.ayto-briviesca.com
tlf. 947 59 04 05 fax. 947 59 23 10

TALLERES INFANTILES

27 y 28 de diciembre, en la 1ª Planta Hospitalillo
Inscripciones 10 € en sede AMPA COLEGIO JUAN ABASCAL
Para edades entre los 3 y 11 años
Plazas limitadas

CURSO DE MONITOR DE TIEMPO LIBRE

27, 28, 29 y 30 de diciembre; 3 y 4 de enero
Inscripciones previas en Espacio Joven. Mayores 18 años
Desde 190 €

CURSO DE SCRAPBOOKING

14 y 28 de enero; 11 y 25 de febrero
Inscripciones previas en Espacio Joven. Mayores 16 años
Dos cuotas de 40 € (incluye todos los materiales y profesor)

EXPOSICIÓN PATRIMONIO HISTÓRICO DE BRIVIESCA

Del 2 al 11 de diciembre
Lugar: Segunda Planta Ayuntamiento
Horario: De 12 a 14 horas y de 17 a 20 horas
Domingos y festivos de 12 a 14 horas

EXPOSICIÓN Y VENTA DE TRABAJOS DE PAPELERÍA, CRISTAL Y ADORNOS NAVIDEÑOS

Del 14 al 22 de diciembre
Lugar: Aula del Centro Ocupacional (Planta Baja Hospitalillo)
Horario: De 10 a 20 horas
Organiza: Centro Ocupacional de Briviesca

COLABORAN:

Banda Municipal de Música ✯ S.R.C.D. Desesperaos ✯ A.M.P.A. Juan Abascal ✯ A.M.P.A. Mencía de Velasco ✯ A.M.P.A. Instituto La Bureba ✯ Parroquia de Briviesca ✯ Fundación Caja de Burgos ✯ Club de Montaña Obarenes ✯ Club Atletismo Briviesca ✯ Asociación de Amas de Casa ✯ Peña "La Siempre viva" ✯ Peña el Fary ✯ Centro Ocupacional de Briviesca ✯ Agrupación de Danzas "Reina María Cristina" ✯ Grupo de Teatro "Virovesca" ✯ Escuela Municipal de Teatro ✯ Bomberos de Briviesca ✯ Radio Briviesca ✯ Asociación de Amigos de Santa Casilda ✯ Sociedad Micológica Bureba ✯ Coro San García, Agrupación Aires Burebanos, Coro Parroquial de Briviesca.

2 de diciembre, viernes.

EXCURSIÓN AL CINE A BURGOS

"Animales fantásticos y dónde encontrarlos"

Inscripciones previas en Espacio Joven y online con la Tarjeta única
15 euros (incluye viaje y entrada al cine)
Jóvenes de 10 a 17 años.

3 de diciembre, sábado.

18:00 h, en el Espacio Joven

TALLER DE SCRAP NAVIDEÑO

Inscripciones previas en Espacio Joven y online con la Tarjeta única
Jóvenes de 10 a 17 años.

4 de diciembre, domingo.

MERCADO NAVIDEÑO

(Ver programa aparte)

7 de diciembre, miércoles.

19:00 h, en la Casa Municipal de Cultura

TODOS POR LA IGUALDAD

Proyección-debate del documental "El sexo sentido"
A cargo de Eduardo Gómez Presidente de Chrysallis (Asociación Familias menores transexuales), Esther Gómez (Psiquiatra Unidad de Género de Cataluña Hospital Clinic) y Leyre Noriega (madre de una menor transexual).

9 de diciembre, viernes.

18:00 h, en el Espacio Joven

TALLER DE CANDELABROS DE PYSLLA I

Inscripciones previas en Espacio Joven y online con la Tarjeta única. Jóvenes de 10 a 17 años

20:30 h, en la Iglesia de San Martín

LA NOCHE DE GOSPEL

A cargo del Grupo ABATAANO
Concierto a beneficio de "Música para salvar vidas" de Uganda.

10 de diciembre, sábado.

18:00 h, en el Centro de Jubilados de Caja Círculo

XVIII CAMPEONATO DE BRISCA "Ciudad de Briviesca"

18:00 h, en el Espacio Joven

TALLER DE TRENZADO DE COLORES

Inscripciones previas en Espacio Joven y online con la Tarjeta única.
Jóvenes de 12 a 17 años.

11 de diciembre, domingo.

17:30 h, en el Espacio Joven

TALLER DE COCINA NAVIDEÑA

Inscripciones previas en Espacio Joven y online con la Tarjeta única
Jóvenes de 12 a 17 años.

12 de diciembre, lunes.

Por la tarde, en la Plaza de Santa María

MUSEO DEL GAS.

Exposición sobre conocimientos de energía, medio ambiente y desarrollo industrial.
Visitas libres de 5 a 7 de la tarde. Organizado por la Fundación Gas Natural Fenosa.

15 de diciembre, jueves.

19:00 h, en la Casa Municipal de Cultura

CHARLA AUDIOVISUAL

"Descripción del Parque Natural Obarenes: importancia de las aves"
Josu Olabarría (ornitólogo). Organiza: Club de Montaña Obarenes.

16 de diciembre, viernes.

18:00 h, en el Espacio Joven

MAGIA CON EL MAGO PATXI

17 de diciembre, sábado.

16:00 h, en la 2ª Planta de la Casa Municipal de Cultura

XL CAMPEONATO OPEN NAVIDEÑO DE AJEDREZ

Inscripciones un cuarto de hora antes del inicio. Organiza: Peña "Los Desesperaos"

17:30 h, en la Plaza Mayor

III MASTER CLASS FIESTA FITNESS a favor de AFABUR Briviesca

Inscripción previa 3 euros en Oficina de Turismo
Organiza: Asociación Aquellos Viernes.

18:00 h, en el Espacio Joven

TALLER DE CANDELABROS DE PYSLLA II

Inscripciones previas en Espacio Joven y online con la Tarjeta única
Jóvenes de 10 a 17 años. Organiza: Espacio Joven.

18 de diciembre, domingo.

13:30 h, en la Iglesia de San Martín

CONCIERTO DE NAVIDAD

de la Banda de Música de Briviesca acompañada del Coro Parroquial.

17:30 h, en Iglesia de San Martín

ANUNCIO DE LA NAVIDAD

Representación de Escenas Navideñas y canto de villancicos por los niños de la catequesis. SEMBRADORES DE ESTRELLAS.

18:30 h, en Plaza Mayor

PROCESIÓN DE LA "O"

Se saldrá de la Plaza Mayor en procesión por las calles con velas encendidas hasta la Plaza Santa María, cantando la tonadilla popular de la "Virgen de la "O". Animación callejera por Birloque Producciones.
Durante el acto se encenderá la iluminación navideña.
A continuación, chocolatada para todos los asistentes.

19 de diciembre, lunes.

17:00 h, en la Casa Municipal de Cultura

ENTREGA DE PREMIOS DEL CONCURSO

DE POSTALES Y CUENTOS NAVIDEÑOS.

Durante el acto se dará lectura a los cuentos premiados
y proyección digital de las postales. Organiza: AMPA COLEGIO JUAN ABASCAL Y CLAUSTRO DE PROFESORES CEIP JUAN ABASCAL.

21 de diciembre, miércoles.

19:00 h, en el Espacio Joven

TALLER DE TAZAS DE NAVIDAD ORIGINALES

Inscripciones previas en Espacio Joven y online con la Tarjeta única
Jóvenes de 10 a 17 años.

22 de diciembre, jueves.

A las 6 de la tarde, en la Casa Municipal de Cultura

FIESTA DE NAVIDAD SOLIDARIA

Pregón de Navidad, Concurso literario, de adornos y centros navideños, Homenaje a nuestras mayores, Sorteo solidario a favor de Sor Dolores. Amenizado por Javier Ariza. Organiza Asociación de Amas de Casa y colaboran Comerciantes de Briviesca.

19:00 h, en el Espacio Joven

BINGO NAVIDEÑO

Para jóvenes de 10 a 17 años.

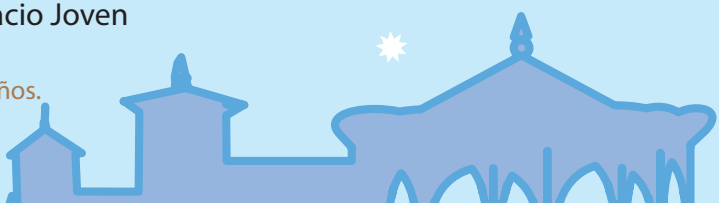

23 de diciembre, viernes.

EXCURSION A VITORIA: PISTA DE HIELO Y BOULEVARD

Inscripciones e información en Espacio Joven y online con la Tarjeta única Englobada dentro del programa "En Busca de los 1000 puntos" (El precio se verá reducido en función de los puntos obtenidos durante 2016), jóvenes de 10 a 18 años

17:00 h, (1ª sesión) y 19:00 h, (2ª sesión), en la Casa de Cultura

PROYECCIÓN DE PELÍCULA INFANTIL "El viaje de Arlo"

20:30h de la tarde, en la Iglesia de San Martín

CONCIERTO DE NAVIDAD

Coro San García, Agrupación Aires Burebanos y Coro Parroquial de Briviesca.

24 de diciembre, sábado.

18:00 h de la tarde,

LLEGADA DE PAPÁ NOEL A BRIVIESCA

27 de diciembre, martes.

18:00 h, en el Espacio Joven

TALLER DE DESEOS PARA EL AÑO NUEVO

Inscripciones previas en Espacio Joven y online con la Tarjeta única.
Jóvenes de 10 a 17 años.

28 de diciembre, miércoles.

12:00 h, en el Polideportivo Cubierto II

CAMPEONATO DE SCALEXTRIC "Navidad 2016"

Entrenamientos.
Inscripciones durante todo el día, organiza: Peña el Fary de Briviesca.

19:00 h, en la Casa de Cultura

PROYECCIÓN DE LA PELÍCULA "Ocho apellidos catalanes"

29 de diciembre, jueves.

12:00 h, en el Polideportivo Cubierto II

CAMPEONATO DE SCALEXTRIC "Navidad 2016"

Campeonato y final.
Organiza: Peña el Fary de Briviesca.

17:00 h, (1ª sesión) y 19:00 h (2ª sesión), en la Casa de Cultura

PROYECCIÓN DE PELÍCULA INFANTIL

"Home: hogar dulce hogar"

En el Espacio Joven,.

CHOCOLATADA

Para jóvenes de 10 a 17 años.

30 de diciembre, viernes.

18:30 h, en Fundación Caja de Burgos

ACTUACIÓN DE MAGIA

por el gran mago Miguel Sevilla.
Entrada: 3 €. Organiza: Fundación Caja de Burgos.

18:30 h, en el Espacio Joven

FIESTA DE NAVIDAD CON DJ

Jóvenes de 12 a 17 años.

20:30h, en el Polideportivo Municipal

ZUMBA KIDS Y ZUMBA FITNESS "Baila con Yone"

31 de diciembre, sábado.

17:00 h, en la Plaza Mayor

SAN SILVESTRE SOLIDARIA 2016

Carrera Popular para todas las edades - Circuito urbano.
Inscripciones: 1 kg de alimentos hasta el 29 de diciembre en el Polideportivo Municipal y 3 kg de alimentos en la Plaza Mayor el 31 de diciembre de 16:00 a 16:45. (Alimentos para Cáritas Briviesca)
Colabora: Club Atletismo Briviesca.

Al finalizar la Carrera de San Silvestre, TORO DE FUEGO

1 de enero, domingo.

1:00 h, en el Bar de Fundación Caja Círculo

BINGO-BAILE

A favor del club de fútbol Briviesca.

3 de enero, martes.

18:00 h, en el Espacio Joven

TALLER DE BOLSAS DECORADAS PARA REGALO

Inscripciones previas en Espacio Joven y online con la Tarjeta única
Jóvenes de 10 a 17 años.

4 de enero, miércoles.

En el Polideportivo Municipal II, de 11 a 14 horas y de 17 a 20 horas

PARQUE INFANTIL DE NAVIDAD

Entrada libre

De las 11 a la 1 del mediodía, en Fundación Caja de Burgos

TALLER DE MAGIA "Vive la magia"

por los magos Miguel Sevilla y Adrián González
Entrada: 18 euros
Organiza: Fundación Caja de Burgos.

18:00 h, en el Espacio Joven

TALLER DE BOLA DE NIEVE

Inscripciones previas en Espacio Joven y online con la Tarjeta única
Jóvenes de 10 a 17 años.

5 de enero, jueves.

A las 6.30 de la tarde

CABALGATA DE LOS REYES MAGOS,

con la participación de la Banda Municipal de Música, Peña "La Siempre viva", Grupo de Danzas "Reina María Cristina", Bomberos de Briviesca, Escuela Municipal de Teatro, Teatro "Virovesca" y La Roulotte Teatro.

6 de enero, viernes.

VISITA A LA RESIDENCIA DE ANCIANOS

por las autoridades acompañadas de la Banda de Música.

7 de enero, sábado.

18:00 h,en el Espacio Joven

TALLER DE COSMÉTICA COMESTIBLE

Inscripciones previas en Espacio Joven y online con la Tarjeta única
Jóvenes de 12 a 17 años.

8 de enero, domingo.

17:30, en el Espacio Joven

APRENDE JUEGOS DE MESA

Inscripciones previas en Espacio Joven y online con la Tarjeta única
Jóvenes de 12 a 17 años.